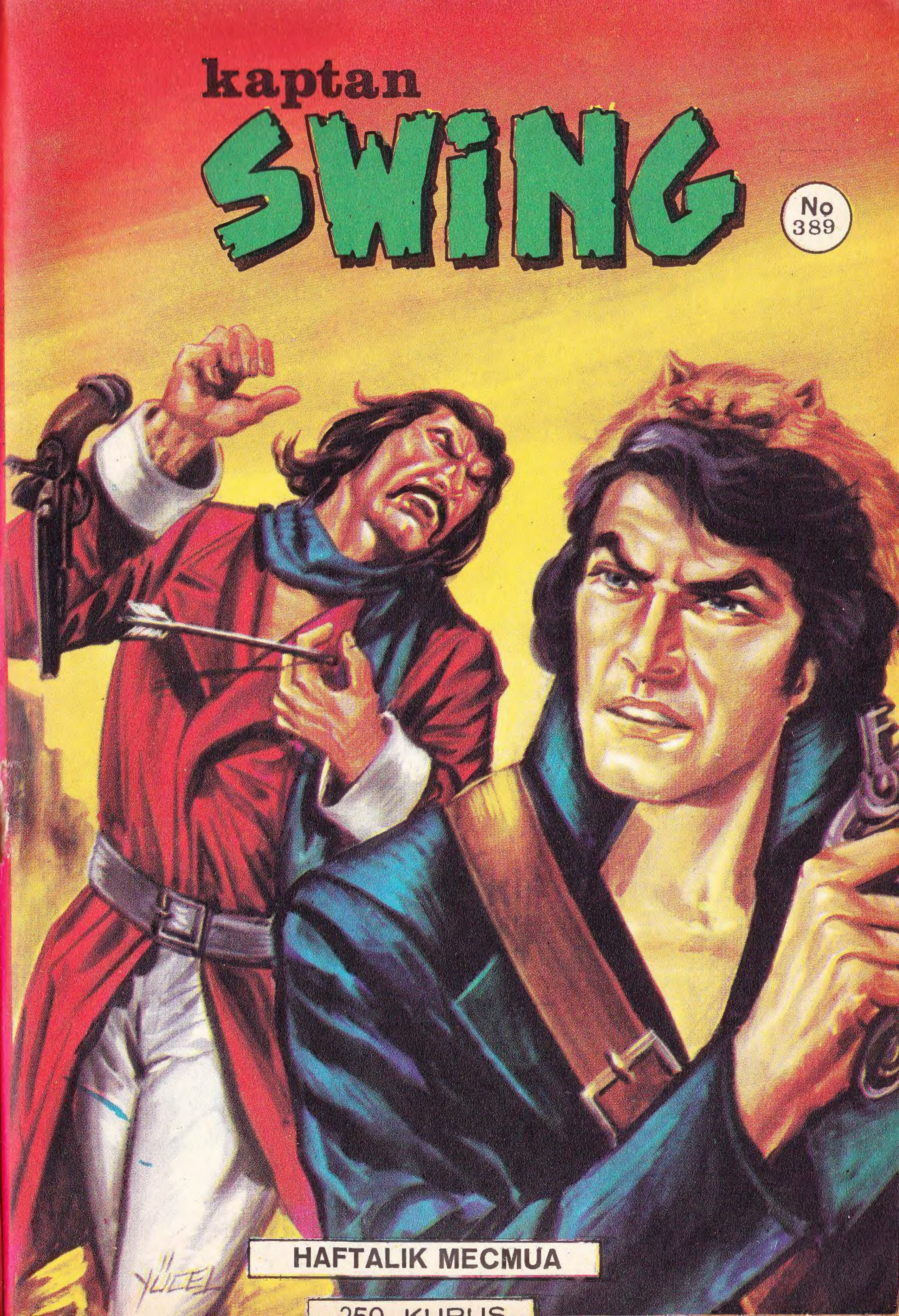
kaptan
SWING
No 389
HAFTALIK MECMUA
YÜCEL
250 KURUŞ

Kaptan SWiNG
BÜYÜLÜ KAYALIK
№ 389
GEÇEN SAYININ DEVAMI...
OH... HAYIR... OKUMAK İSTEMİYORUM... DUYMAK İSTEMİYORUM BU İSİMLERİ !!.
SANA ONLARI TANIYIP TANIMADIĞINI SORDUM !?
HAYIR... BAKMAYIN BANA ÖYLE !.. E... EVET, TANIYORUM !
NEREDE KAHVALTI EDEBİLİRİZ ?
KÖYDE ŞU MEYHANEDEN BAŞKA BİR YER YOK !.
GÜZEL BİR SALAMLI YUMURTA SENİ KENDİNE GETİRİR, VİRGİL !
OH!..
?
YANILMAYDIMSAM, ONA VİRGİL DEDİ !

ÖNCE BU CAM BAKIŞLI HERİF, ŞİMDİ DE BÜYÜLÜ KAYALIKTAN VİRGİL !.. BU KADARI FAZLA BENİM İÇİN...
HEY NEREYE GİDİYORSUN ?
HA ?!..
?
SEN ONLARDAN BİRİ MİSİN ?
ONLAR KİM ?!..
OKU VE CEVAP VER !
EVET... BÜYÜLÜ KAYALIKTA OTURAN VİRGİL'İM !.. NE OLACAK ?
ÖYLEYSE SENİ ÖLDÜRMEK ZORUNDAYIM !
BENİ ÖLDÜRMEK ZORUNDA MISINIZ? NİÇİN ?!. DELİ MİSİNİZ SİZ ?!.
KAHVALTI ETMEDEN ÖNCE BURAYA BİR YERLİ GELİP GELMEDİĞİNİ SÖYLEYİN BANA...
AMAN TANRIM !.. ŞURAYA...

SANA NE NİÇİN ÖLDÜRECEĞİMDEN, BİR DAKİKA SONRA ÖLMÜŞ OLACAKSIN!
KAĞIT!.. ŞİMDİ ANLIYORUM.. İMDAAT!
JÜPİTER AŞKINA...
HAY LÂNET!...
AAAAH!
PAM!
BİR YERİNE İKİ KİŞİ ÖLDÜRECEĞİM DEMEK...

HAY ONTARIO'NUN TÜM KUNDUZLARI.... UUUH !..
SONUN GELDİ !.
OUCK !.
SMACK!
SOCK!

İSKEMLEYLE SIRTIMI KIRACAKTI NERDEYSE !.. AMA ŞİMDİ İŞİ TAMAM !

VİRGİL... YARAN AĞIR MI ?!
OMUZUMA BİR KURŞUN YEDİM... AMA SİZ OLMASAYDINIZ ÖLMÜŞTÜM... O KAĞIDI OKUYUN !!..

YARALANMADAN ÖNCE BAHSETTİĞİNİZ KAĞIT MI ?!.. NEREDE O?
KATİLİN CEBİNDE !

CEBİNDE... HERHALDE BU...

Quelli dello SCOGLIO STREGATO
HANK
HENRY
SIMON
VIRGIL
SELENA
CALLIOPE

VAY CANINA !... AİLENİZİN TAM LİSTESİ !.. ÖLDÜRÜLENLERİN ADLARI DA SİLİNMİŞ ÜSTELİK !..

KENDİNE GELDİN Mİ ? ÖT BAKALIM ŞİMDİ !.. HENRİ İLE HANK'I ÖLDÜREN DE SENSİN DEĞİL Mİ ?!. VİRGİLİ NİÇİN ÖLDÜRECEKTİN ? SÖYLE !..
CANIN CEHENNEME !
HUGH ! NE NAZİK BİR SOLUK YÜZ ?!
GAMLI BAYKUŞ !
TAM ZAMANINDA GELDİN, DOSTUM !..
KÖY ÇEVRESİNDE BAZI KIRMIZI URBALAR GÖRDÜM, SWING !..
ONLARLA SONRA İLGİLENİRİZ !...ŞİMDİ ŞU HERİFİ SANA BIRAKIYORUM !.. DİKKATLİ OL, KAÇMASIN !.. BİZE SÖYLEYECEKLERİ VAR...
SANA SONRA ANLATIRIM... ŞİMDİ BU YARALIYI DOKTORA KADAR GÖTÜRMELİYİM !.
SEN GİT !...TÜFEĞİMİN NAMLUSUNU SURATINDAN AYIRMAM, HUGH !..
BU DEFA DOKTOR SENİ MUAYENE ETMEYE MECBUR OLACAK, VİRGİL !

DOKTOR YOK GALİBA?
YOKSA BEKLERİZ!.
TOC! TOC!
KAPI AÇIK OLDUĞUNA GÖRE İÇERDE BEKLERİZ!
İNŞALLAH ÇABUK DÖNER... OMZUM FECİ ACIYOR!
YAKIN BİR EVDE:
GEL BİLİ-BİLİ! HADİ YEM YEMEĞE GELİN!
NE SEVİMLİ PİLİÇLER!
BİR ASKERİ ÖLDÜR, MEZSİN DEĞİL Mİ, KADIN? HE HE!
OH!
PİLİÇLERİN KAFALARINI KOPARIP TENCEREYE KOY BAKALIM... YOKSA SENİN BOYNUNA KOPARIRIZ.
İMDAAT!
SUSTUR ŞUNU!
İNGİLİZLER!.. AAAH...

İNGİLİZLER!.. AAAAAH !!!
JÜPİTER AŞKINA!..
NE OLUYOR?
BEN DE ONU ÖĞRENMEK İSTİYORUM. SEN BURADA KAL DOKTORU BEKLE VİRGİL!
TENCEREYİ BULDUN-MU?
DAHA İYİSİNİ BULDUM... HA HA PARA.. PARA... HA HA!.. GİDİP BİR İKİ EV DAHA DOLAŞALIM!
NE?!.
KAPTAN SWİNG!.. HAY LÂNET!..

AAAAAAH!..
KAPTAN SWING Mİ ?!.. TA KENDİSİ!..
PAM!
KIRMIZI URBALAR! KIRMIZI URBALAR!.
ANNECİĞİM! KİME ATEŞ EDİYORLAR ?!
BİR DELİKANLI ONLARLA ÇARPIŞIYOR... KAPTAN SWING GALİBA... AMA YALNIZ... ÖLDÜRECEKLER ONU...
MANİTU AŞKINA!
ARKADAŞININ YARDIMINA KOŞMAK NİYETİNDESİN HA ?!. İNGİLİZLER PARAMPARÇA EDECEKLER İNŞALLAH ONU.
AAY!
İP ÖN AYAKLARINI ACITTI GALİBA.. İYİCE BAĞLANDIN DEMEK..
PAM!
PAM!

AAAH!
ÇEKİLİN ARADAN DA ZIMBALAYAYIM ŞU ASİYİ!
GELDİM, SWING!
UUUH!.
MEYHANEDE..
BU İPTEN BİR FİL BİLE KURTULAMAZ!
PİS YERLİ...
APTAL BİR FİL EMRİMİ DAHA İYİ YERİNE GETİRİR!..
SİZ-MİSİ-NİZ?
GEÇEN SEFERLER OLDUĞU GİBİ YERİNE GETİRECEKTİM AMA O OYUN BOZAN ÇIKTI ORTAYA!
SUS APTAL!.. HER ŞEYİ BİLİYORUM..., SENİ KURTARMAMIN SEBEBİ DE SENİ KONUŞTURUP SIRRIMI ÖĞRENMEMESİ KAPTAN SWİNGİN...

BU SIRADA:
DOKTORUN EVİNDİ...
NEKADAR ÇOK KİTABI VAR...ÇOK BİLGİLİ OLMALI... BİR AN ÖNCE GELSE-DE ŞU YARAMI TEDAVİ ETSE!..
AMA... BU KİTAP... YARGIÇ KOBB' UN GÜNLÜĞÜ ?!.. OH... AMANSIZ YARGIÇ...
DIARIO DEL GIUDICE COBB
VİRGİL KİTABIN YAPRAKLARINI ÇEVİRİR.
YONATHAN MOLIND CİNAYETİ DAVASI... CORNELL MAR-RICK DAVASI..
BİRDEN, KİTAPTAPTA OKUDUĞU BİR ŞEY VİRGİLİ SARSAR...
AMAN TANRIM!.. İŞTE BÜTÜN BU SIRRIN İÇ YÜZÜ!..
DIARIO DEL GIUDICE COBB

VIRGIL KENDİSİNİ BU KADAR SARSAN SAYFAYI KİTAPTAN KOPARIR...
AMA TAM O SIRADA
EL BELİRİR...
PAM!
AAAAH!..
TAM BU SIRADA...
HUGH!.. KAÇIYORLAR!.. PEŞLERİNDEN GİDELİM Mİ?!
ONLARI BIRAK KAÇSINLAR!.. BİR ZARARI DOKUNMAZ ARTIK.
SANA BIRAKTIĞIM O HERİF NE OLDU?!
SUCUK GİBİ BAĞLAMIŞTIM, KURTULMASINA İMKÂN YOK! HUGH!.. ŞİMDİ YANINA GİDİYORUM!..
SWING DE DOĞRU DOKTORUN EVİNE GİDER...
NİHAYET GELDİNİZ DOKTOR!.. BU SEFER HOŞUNUZA GİTSE DE, GİTMESE DE TEDAVİ EDECEKSİNİZ BU ADAMI! NE OLMUŞ ONA?

ARTIK FAYDASI OLMAZ ONA, TEDAVİNİN !.. ÖLMÜŞ !.
ÖLMÜŞ MÜ ?!. AMA NASIL ?!. OMZUNDAKİ YARA ÖLDÜRÜCÜ DEĞİLDİ.
AMA SIRTINDAN YEDİĞİ KURŞUN İŞİNİ BİTİRMİŞ !.
SIRTINDAN MI ?! JÜPİTER AŞKINA !.. KİM VURMUŞ SIRTINDAN ?!.
BELKİ O İNGİLİZLERİN BİRİ... BELKİ SERSERİ BİR KURŞUN... BEN NERDEN BİLEYİM ?!.
ATILAN KURŞ... DAN KORUNMAK İÇİN BİR DAKİKA ÖNCE GİRDİM İÇERİ... VE ONU ÖLMÜŞ BULDUM !
İNGİLİZLER Mİ ?! ONLAR BU TARAFA GELMEDİLER !.. BU KİTAP NE ?!. YARGIÇ KOBB'UN GÜNLÜĞÜ.
BENİM !.. VİRGİL VURULDUĞU SIRADA ONA BAKIYORDU HERHALDE... BEN ESKİ KİTAP MERAKLISIYIMDIR...
BUNU BURADA BIRAKMAZSINIZ, UMARIM... ARTIK FAYDASIZ OLDUĞU GİBİ, BİLİYORSUNUZ, MÜŞTERİLERİM...
MERAK ETMEYİN.. BU ZAVALLIYI EVİNE GÖTÜRECEĞİM !.

389



45/58

KADERİNDEN KAÇAMADI ZAVALLI !.. AİLESİ DE ÇOK ÜZÜLECEK !.
SWİNG !.. SWİNG !..
BANA BIRAKTIĞIN ADAM, KAÇMIŞ !
KAÇMIŞ MI ?! HANİ SUCUK GİBİ BAĞLAMIŞTIN ?!.
İPLER BIÇAKLA KESİLMİŞ !.. BİRİ ONU KURTARMIŞ.. HUGH !
KAÇTIKTAN SONRA VİRGİLİ O ÖLDÜRMÜŞ OLABİLİR...
HUGH !.. DOKTORA GÖTÜRDÜĞÜN SOLUK YÜZ ÖLDÜ MÜ ?!
MAALESEF BU İŞ GİTTİKÇE KARIŞIYOR...
İNGİLİZLER BU KÖYE SALDIRMASAYDI HEM VİRGİL ÖLMEYECEKTİ, HEM DE O ALÇAĞIN ONU NİÇİN ÖLDÜRMEK İSTEDİĞİNİ ÖĞRENECEKTİK !
HANK İLE HENRİNİN ÖLÜMLERİNİN SEBEBİNİ DE ÖĞRENECEKTİK AYRICA !
SAVAŞ, SIR, YAS... NEŞE DERSEN ARAMA !.. HAYAT BÖYLE, HUGH !

VİRGİLİN ÖLÜSÜNÜN GETİRİLMESİYLE AİLESİ BÜYÜK BİR ÜZÜNTÜYE KAPILIR...
ZAVALLI VİRGİL!.. HIİİ... HIİİ...
CESARETLİ OLMALISINIZ!
KEŞKE BEN ÖLSEYDİM DE VİRGİL YAŞASAYDI. DENEMELERİMDEN DE VAZGEÇERDİM.
NE DENEMESİ?
BÜYÜCÜ İŞİ CANIM!..
BÜYÜCÜLÜK MÜ ?! AHH! ULU BÜYÜK DEDEM SAĞ OLSAYDI BURADA KEYFİNDEN TAKLA ATARDI.
EV SAHİBİ DENEMELERİNE BAŞLASIN DA GÖRÜRSÜN SEN, TAKLAMI ATARSIN, HAVAYA MI UÇARSIN !?!.....
AMA... VİRGİL'İN ELİNDE BİR KÂĞIT PARÇASI VAR...
SARARMIŞ ESKİ BİR KÂĞIT PARÇASI...
VAY CANINA!.. YANINDAKİ KİTAPTAN KOPARMIŞ GALİBA?.. YARGIÇ KOBB'UN GÜNLÜĞÜ!
NE ?.. YARGIÇ KOBB MU ?!.
YÜZYIL ÖNCE ABİGAİL'İ YARGILAYIP BÜYÜCÜLÜKTEN YAKILMAYA MAHKÛM EDEN YARGIÇ!..

BÜYÜCÜLÜKTEN YAKILAN BİR KARI MI ?! PÖH! BİR DE BİZ YERLİLERİ BARBARLIKLA SUÇLAR BU SOLUK YÜZLER!
NE YAZIYOR, SELEN?
BABA... ABİGAİL HALAYLA İLGİLİ!
ABİGAİL'İN FELSEFE TAŞINA SAHİP OLDUĞUNDAN VE ONUNLA BİRÇOK ALTIN, ÇOK ALTIN YAPTIĞINDAN EMİNDİM. BU NEDENLE ONU BÜYÜCÜLÜKLE SUÇLAYIP TUTUKLATTIM... SIRRINI ÖĞRENMEK İÇİN!..
...AMA ABİGAİL FELSEFE TAŞINI VE ALTINLARINI NEREYE SAKLADIĞINI SÖYLEMEKTENSE YANARAK ÖLMEYİ TERCİH ETTİ!.. 10 AĞUSTOS 1662.
İŞTE VİRGİLİN O YAPRAĞI KOPARMASININ NEDENİ!.. ABİGAİL HALANIN ÖLÜMÜNÜN NEDENİNİN GERÇEK SEBEBİNİ ORTAYA ÇIKARMAK İÇİN.
PARA, ALTIN HIRSI İNSANLARI MAHVEDEN ŞEYLERİN HEP BAŞINDA GELMİŞTİR.
BU ABİGAİL'İN NİÇİN ÖLDÜRÜLDÜĞÜNÜ AÇIKLIYOR... AMA, HANK, HENRİ, VİRGİLİN ÖLÜMLERİNİ DEĞİL!
HIMM... GALİBA BİRŞEYLER ANLAMAYA BAŞLIYORUM!..
BU SIRADA...
NE KÖYÜ BURASI?
DÖRT AĞAÇLAR!.. BAŞKA BİRLİKLERİMİZ UĞRAMADIYSA İŞE YARAYACAK BİRŞEYLER BULURUZ!..

AKŞAM OLDUĞU SIRADA BÜYÜLÜ KAYALIKTA VIRGIL SESSIZ VE HÜZÜNLÜ BIR TÖRENLE GÖMÜLÜR... HANK ILE HENRININ MEZARLARININ YANINA BIR MEZAR DAHA EKLENMIŞTIR...
BU KAYALIKLAR GERÇEKTEN ADINA LÂYIK..SIRLAR, ÖLÜMLER, ORTADAN KAYBOLMALAR..
HUGH! KIM KAYBOLDU?
PUIK, UZUN KUYRUKLU EŞEĞIN SAKALI!..DÜN AKŞAM ÜZERI ÜÇ KARA KEDI SALDIRDI... O ZAMANDAN BERI YOK.
HUGH!..YOKSA MANITU SONUNDA BENI BU VEBADAN KURTARMAYA KARAR MI VERDI?!
HUGH! BU NESNEDE NE? BÜYÜCÜLÜK ARACI MI BU DA?!
NE BÜYÜCÜLÜĞÜ? BIR MANCINIK!..TOP BULUNMADAN KULLANILAN ESKI BIR SILAH!
ŞU BÜYÜK KAŞIK GIBI YERE KAYA PARÇALARI KONUYOR, SONRA ŞU KOL OYNATILIYOR VE...
...KAYA HEDEFE FIRLATILIYORDU..GÖRDÜN MÜ? HÂLÂ ÇALIŞIYOR.
HUGH!..

SONRA DA YENİDEN DOLDURULUYORDU.. NASIL, BEĞENDİN Mİ?
HUGH!.. SİZ SOLUK YÜZLER DELİSİNİZ. BÖYLE SESSİZ SİLÂHLARINIZ VARDI-DA O GÜRÜLTÜLÜ ŞEYLERİ NİYE İCAT ETTİNİZ !?!
BU SIRADA KÖYE BAŞKA İNGİLİZ ASKERLERİ GELMİŞTİ...KÖY KIRMIZI URBALARIN İŞGALİNE UĞRAMIŞ GİBİYDİ...
HERKESİ TOPLAYIN!.. AMERİKAN ASKERLERİ YADA O UĞURSUZ ONTARIO KURTLARI GELMEDEN GİDELİM BURADAN.
EVLERİ YAĞMALAMAYA DALDILAR... NASIL TOPLAYAYIM !?
BURADA SİZİNLE KONUŞMAK İSTEYEN BİR SİVİL VAR TEĞMENİM.
ÜÇ ASİ YAKALAMAK İSTER MİSİNİZ ?
CANIN CEHENNEME! NE YAPAYIM ÜÇ ASİYİ ŞİMDİ BEN?
DEĞERLİ ASİLER AMA BUNLAR!.. KAPTAN SWING, MİSTER BLÖF VE GAMLI BAYKUŞ!
KAPTAN SWING İLE ARKADAŞLARI MI? NİÇİN HEMEN SÖYLEMEDİN? NEREDELER?
ŞURADA, ŞU KAYALIKTA! ONLARLA BİRLİKTE OLAN MİSAFİRLERİ DE ELE GEÇİREBİLİRSİNİZ. ÖLÜ DAHA İYİ TABİİ.. HE, HE!

HEMEN ADAMLARI TOPLAYIN, GEREKIR-SE ZOR KULLANIN!
HE!..HE!
BAŞÜS-TÜNE!.
NE OLDU ?
TAMAM!..İNGİLİZ ASKER-LERİ BÜYÜLÜ KAYALIĞA SALDIRIP ORADA BULDUK-LARINI YAKALA-YACAKLAR!..
BU DEFA BÜTÜN AİLEDEN BİR AN-DA KURTULACAĞIZ.
İŞİMİZİ BO-ZAN KAPTAN SWING İLE ARKADAŞLARINDAN DA...
BÜYÜLÜ KAYALIKTA..
BU Cİ-NA-YETLER ÜZERİNE BİRŞEYLER BULDU-ĞUNU SÖYLEMİŞTİN, SWING!..
DAHA KESİN DEĞİL, DÜŞÜNÜYORUM, MİSTER BLÖF!
BU ARADA...
NE GÜZEL SİLÂH.. KOLU ÇEVİRİYOR-SUN, TAŞ DÜŞMANIN ÜZERİNE OK GİBİ UÇUYOR, HUGH!..
KAY.. KAY!.
MİYAVV!.
BECERİKSİZ KEDİLER!..DAHA PARÇALA-YAMADINIZ MI ONU, PÖH!..
?!?!

189



51/58

?
TEHLİKEDE OLUNCA POPOMU ISIRMAYI BIRAKIP KOLLARIMA SIĞINIYORSUN, HA ?!.
KAY...
ÜZÜLME GAMLI BAYKUŞ SENİ SEVİYOR VE KURTARACAK !.. GİR BAKALIM ŞURAYA !
?
UÇ BAKALIM İTOĞLU İT !.., HA HA HA !
KAY !..
Mİ-YAV !.
KAY... KAY !.
DÜŞÜNCENİ BANA AÇIKLAR-MISIN, SWİNG ?!
NE GARİP ? BİR AN PUKİ HAVADA UÇAR GİBİ GÖRDÜM... ÇEVREDEKİ BÜYÜCÜLÜK HAVASININ ETKİSİYLE OLACAK...

HAY BÜYÜK GÖLLERİN BÜTÜN SAKALLARI !.. PUIKIN TA KENDİSİYDİ.
TAM O ANDA...
SESİNİ ÇIKARANI ŞİŞLERİM, ANLAŞILDI MI ? KAPTAN SWING İLE ARKADAŞLARI TEHLİKELİ ASİLERDİR, ONLARI ANİDEN BASTIRMALIYIZ İLERİ, ASILIN KÜREKLERE !
AMA... HAYIR... BU GÖRDÜĞÜM GERÇEK OLAMAZ ?!.
HAY LANET !..
KAY !
NE OLUYOR YAHU ?!
UÇAN BİR KÖPEK... İMDAAT !
GRAORR.. HAV !
AY !. AY !.
SUSACAK MISINIZ APTALLAR ?.. HEPİNİZİ GEBERTECEĞİM !.

KAYALIKTA...
İŞTE!. İŞTE PUİKİ UÇURAN... ONU MANCINIKLA SEN ATTIN DEĞİL Mİ? TÜYLÜ VAHŞİ!.
BEN Mİ?
PUİK UÇMAKTAN HOŞLANIYORSA BANA NE BUNDAN ?!
KÖPEK KATİLİ!.
SUSUN, JÜPİTER AŞKINA!
SUSUN, ŞURAYA BAKIN!
SİVRİ DİŞLİ BİR UÇAN CANAVARDI, TEĞMEN!
SUSUN, ALÇAKLAR! KAYALIĞA KÜREK ÇEKİN!
UÇAN CANAVAR MI ?... EĞER PUİKTEN BAHSETMİYORSA SAKALIMA BAHSE GİRERİM?
AMA BUNLAR KIRMIZI URBALAR!. SİVRİ SAKALLI ŞEYTANIN ŞAKALI!
EVET. VE BURAYA GELMELERİNİN TEK BİR AMACI OLABİLİR: BİZİ YAKALAMAK.
MANİTU AŞKINA! ANCAK TOP HAKKINDAN GELİRDİ BUNLARIN!.
MANCINIK PUİKİ ATTIĞINA GÖRE BAŞKA ŞEYLER DE ATABİLİR!.. İRİ TAŞLAR ARAYIN!.

KAYIKLAR YAKLAŞMIŞ. LARDIR... İYİ NİŞAN ALMAK LÂZIM-
KAYALAR PUİKTEN DAHA AĞIRDIR, DAHA YAKINA DÜŞERLER HERHALDE.....BİR DENEYELİM !..
BAKIN! BAŞKA BİR UÇAN CANAVAR GELİYOR !.
SUSUN APTALLAR !
AAH !
İMDAT!
BU SEFER BİR KAYAYMIŞ!
DURUN! İNGİLİZLERLE ÇARPIŞIYORSANIZ, GREK ATEŞİM İŞİNİZE YARAYABİLİR!
TAM DA O LÂZIMDI BİZE! ÇABUK VERİN!
GREK ATEŞİMİ ?
SU VE RÜZGÂRIN SÖNDÜREMEDİĞİ BİR ATEŞTİR. İNGİLİZLERE GÜZEL BİR HEDİYE OLACAK.

BİR GÖK TAŞI!. YANAN BİR GÖK TAŞI!!.
GÖKTEN ATEŞ YAĞIYOR. YANDIK.
UÇAN CANAVARLAR, KAYALAR, ATEŞTEN TOPLAR!.. İMDAT!..
AAAAH!.
ALÇAKLAR!.. KORKAKLAR, DURUN!..
BOŞUNA BÜYÜLÜ KAYALIK DEMEMİŞLER BURAYA!
BİZİ DAHA NE BÜYÜLER BEKLİYOR KİMBİLİR? GERİ DÖNELİM!.
EVET, CANIMIZI KURTARMAYA BAKALIM!
DURUN!. EMREDİYORUM SİZE!
BOŞUNA!... ANCAK SİLÂHLA ÇEVİREBİLİRSİNİZ ONLARI!!!
BİZ DE DÖNMEK İSTİYORUZ... YETER BAŞIMIZA GELENLER.
KÜREK ÇEKMEYENİ VURURUM!. O ASİLERİ YAKALAYIP BAŞLARINA KONAN MÜKÂFATI ALMAK İSTİYORUM!.. SUSUN VE KÜREK ÇEKİN!.

İNGİLİZLER TEĞMENİN TEHDİDİYLE KAYALIĞA ÇIKARLAR..
İLERİ!.. PEŞİMDEN GELİN!
BENİ Mİ ARIYORDUN, KIRMIZI URBA?!
İŞTE!.. İŞTE KAPTAN SWING!.. YAKALAYIN ONU!!!
ATEŞ! ATEŞ!
AAAH!
HAYDİ ŞENLİĞE ÇOCUKLAR!
SİMDİ OYUNUN İKİNCİ KISMINA GEÇELİM!.. HÜCUM!
UUUH!
KORKAKLAR! ATEŞ EDİN!!
İMDAAT.
AAH!

AHHH!
TEĞMEN VURULDU...
CANINI KURTA-RAN KAÇ-SIN!.
BU UĞURSUZ ADADA ÖLÜP GİDECEĞİZ!
GÜLE GÜLE, KORKULUK-LAR!
ARTIK KİMSEYE ZARARLARI DOKUNMAZ!. KIYIYA VARABİLENLER KAÇABİLDİKLERİ KADAR KAÇARLAR ARTIK!.
UU BÜYÜK DE-DEM DERDİ Kİ; DÜŞMAN KAÇARKEN GÜLEBİLİRSİN!.
GAMLI BAYKUŞUN KAHKA-HASI BİRDEN KESİLİR.
NE?
UÇUŞ VE GÖ-LÜN SULARI ONU YOK EDE-CEKLERİNE DAHA DA AZ-GINLAŞTIRMIŞ, HAY MANİ-TU!.
GROARR!.. GROARR!.

KURTULDUM GALIBA ?!
APTAL İTOĞLU İT!.. HA-HA!.. ZIPLA BAKALIM ZIPLA!.. POPOM DİŞLERİNİN YETİŞEMEYECEĞİ KADAR UZAKTA! HA HA HA!..
GROARRR!
HUU-HUU HUU!.
AUAH!!?
ELLERİM... AYYY!
POPOM... AY! AY! ULU BÜYÜK DEDEM, MANİTU, VAKONDA... NİÇİN ÇARPMIYORSUN ŞU PİS HAYVANI?!

SİZİN VE ARKADAŞLARIMIZIN SAYESİNDE KURTULDUK, KAPTAN SWING!.. OH, NİÇİN BÜTÜN İNSANLAR SİZİN GİBİ İYİ DEĞİL!
SİZİN DURUMUNUZU ÇOK DÜŞÜNDÜM, SIMON.
AİLENİZLE BİRLİKTE BURAYI TERKETMELİSİNİZ..
TABİİ, TABİİ!..HERKES SİZİN GİBİ OLSAYDI BURADA RAHAT İÇİNDE YAŞARDIK DİYORDUM.
NE DEDİNİZ?.. BURADAN GİTMELİ MİYİZ?!. ŞAKA MI EDİYORSUNUZ!?
ASLA!..BİRÇOK İNSAN VE BU ARADA O ESRARENGİZ KATİL SİZİ KOVMAK İSTİYOR.. EN İYİSİ, BURADAN GİTMENİZDİR!
AMA BİZ KALMAK İSTİYORUZ!..TOPRAĞIMIZ BURASI, ATALARIMIZIN YATTIĞI TOPRAK BURASI.
BIRAKIN DA DÜŞÜNCEMİ AÇIKLAYAYIM. YARIN SABAH HERKESE GİTTİĞİMİZİ GÖSTEREREK BURADAN AYRILACAĞIZ!
ERTESİ GÜN...
HEY!.. BÜYÜLÜ KAYALIKTAKİLER GİDİYORLAR.. GELİN BAKIN!..

BÜTÜN EŞYALARIYLA GİDİYORLAR, DÖNMEYECEKLERDİR DEMEKTİR BU... NİHAYET BU KÖTÜ İNSANLARDAN KURTULDUK.
KÖTÜ İNSANLAR MI ?!. KİME KÖTÜLÜK YAPTILAR ?!. TERSİNE, ONLARI ÖLDÜRÜP DURUYORLAR...
HEMEN PATRONA HABER VERMELİYİM.
İKİ KAYIK BİRKAÇ MİL UZAKLAŞIR.....
ŞU KOYDA KARAYA ÇIKABİLİRİZ! DAHA UYGUN BİR YER BULAMAZDIK!
BURASI KÖYDEN GÖRÜLMÜYOR... YOLUMUZA DEVAM ETMEYİP BURADA KALDIĞIMIZ KİMSENİN AKLINA GELMEZ!
MİSTER BLÖF İLE GAMLI BAYKUŞ SİZİ KORUYACAK DOSTLARIM!
BİZ BURADA KALACAKSAK HİÇ OLMAZSA PUIKI AL SWING! BİLİYORSUN BAZAN İŞE YARIYOR.
İŞE Mİ YARIYOR? KEDİLERİN ÖNÜNDEN NASIL KAÇTIĞINI UNUTTUN MU ?!. HA HA HA!

HUGH!.. İTOĞLU İT!. AY AY AY!!!
HA HA! GAMLI BAYKUŞ PUIK ÇEVREDEYKEN ÇENESİNİ TUTMAYI NE ZAMAN ÖĞRENECEK ACABA ?!
GECE OLUR....
BİR KAYIK KAYALIĞA GELMİŞ... TAHMİN ETTİĞİM GİBİ!
PLÂNIM İŞLİYOR GALİBA?.. ŞİMDİ BU ZİYARETÇİNİN KİM OLDUĞUNU ÖĞRENMEKTEN BAŞKA YAPACAK ŞEY KALMADI!
BURADA DA BİRŞEY YOK PATRON!
KAZ ALLAHIN BELÂSI!. SIKI VUR KAZMAYI! HADİ, DURMA!.
BANA ONLARI TOPRAK KAZMAK İÇİN Mİ ÖLDÜRTTÜNÜZ!.
SENİ DE ÖLDÜRMEMİ Mİ İSTİYORSUN ?!. O BÜYÜCÜNÜN ALTINLARI BURADA OLMALI!.. KAZ!.. KAZ!
DUYMAK İSTEDİKLERİMİ DUYDUM ARTIK!.

HAY ANASINI !.. KAPTAN SWING !!!
HAY LÂNET...
PAM!
ZIP
PAM!
BİN KUNDUZ! DOKTOR !..
AAAAAAH...
ÇÜRÜMÜŞ OLAN DUVAR KAZMANIN VURUŞUYLA ÇÖKER VE...

BASKI: ÇOLAKOĞLU OFFSET
TEL: 22 18 55 - 28 79 81

# KAPTAN SWING!


**HAFTALIK MECMUA**

Sahibi ve Yayın Müdürü
İLHAMİ ALPAGUT

İdare Yeri:

Sultanahmet, Peykhane cad.
No. 46-48 İstanbul.

Tel. 22 14 07
Baskı tarihi: 29-3 - 977